



Tejidos

"Fortalecimiento del tejido organizativo local para la reincorporación y la reconciliación, Colombia".



"las comunidades afectadas por el conflicto armado cuentan con procesos exitosos de reincorporación que contribuyan al mantenimiento de la paz, al desarrollo local y la construcción colectiva del territorio, restaurando la convivencia pacífica en los departamentos del Cauca, Putumayo, Arauca y Tolima".

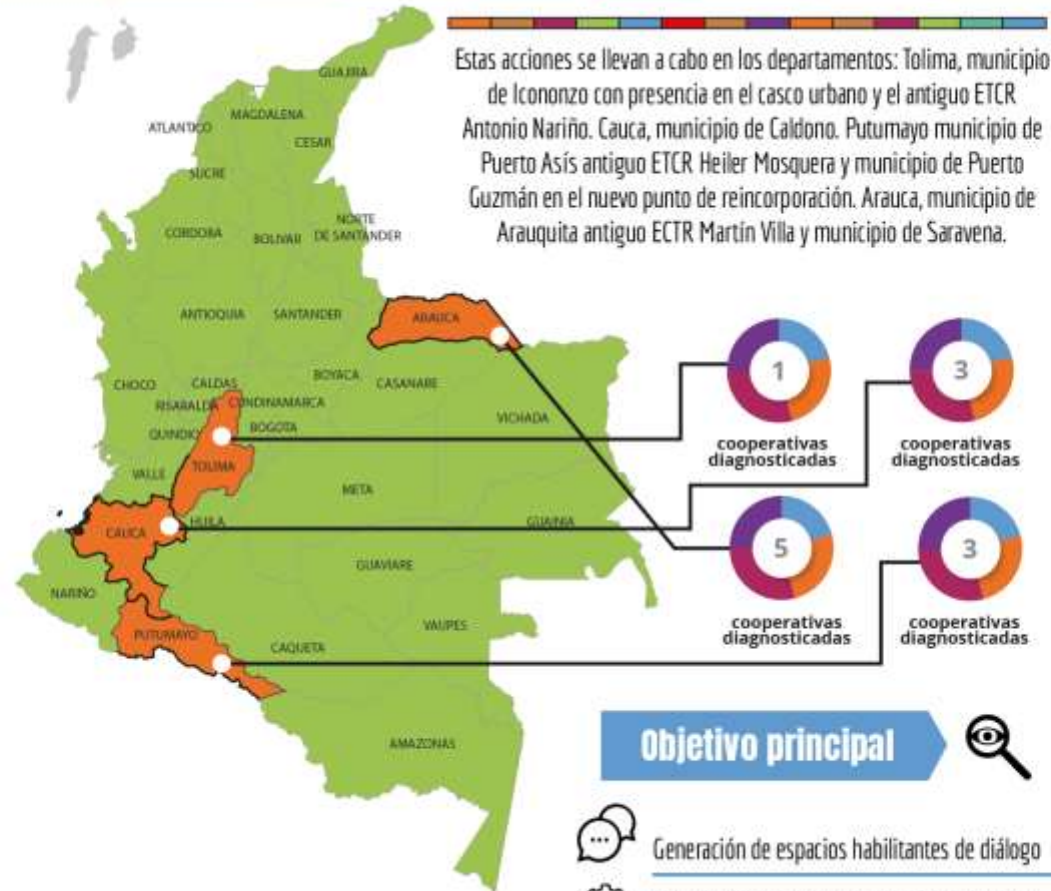

Línea Base

Análisis con base en el CONPES 3931: (1) condición jurídica del ETCR; (2) reincorporación comunitaria y proyectos productivos; (3) educación; (4) seguridad; (5) comunicación.



Puntaje alcanzado	Nivel
Bajo capacidad crítica	0%
Medio bajo capacidad deficiente	30% - 50%
Medio capacidad aceptable	50% - 70%
Alto capacidad suficiente	70%

Índice de Capacidad Organizativa (ICO)



Nivel Asociativo	70%
Recursos Humanos	56%
Capacidad administrativa y financiera	31%
Planeación estratégica	53%

Puntaje alcanzado	Nivel
Bajo capacidad crítica	0%
Medio bajo capacidad deficiente	30% - 50%
Medio capacidad aceptable	50% - 70%
Alto capacidad suficiente	70%

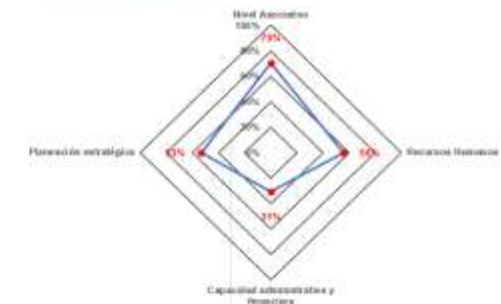

Ciclo de proyecto



- Acciones de convivencia.
- Fortalecimiento temático, administrativo y financiero.
- Implementación de 8 Apoyos Financieros a Terceros.
- Mínimo 4 serán liderados por cooperativas y organizaciones de mujeres.
- Acciones de incidencia en el marco de los Planes de
- Desarrollo municipal y departamental.
- Escuelas de comunicación.

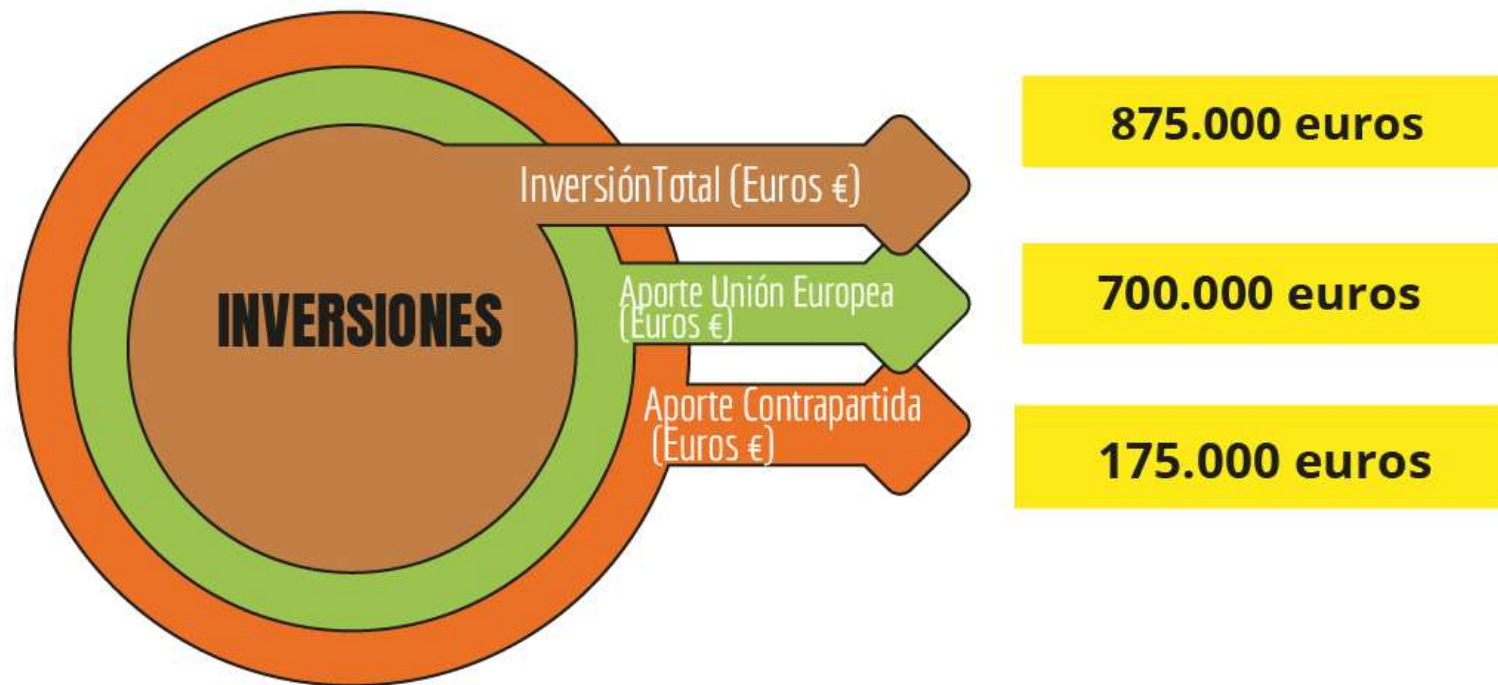

Fecha de inicio

Febrero 2019

Fecha de terminación

Enero 2021

Nombre del socio ejecutor

 **FORUMSYD**

Retos

- Nuevas conflictividades sociales, políticas y armadas
- Altos niveles de vulnerabilidad de la comunidad reincorporada y campesina.
- Ruptura del tejido social incremento de la desconfianza.
- Erradicación de cultivos de uso ilícito
- Hechos victimizantes contra población reincorporada y líderes/as sociales.
- Acceso a tierra y vivienda por parte de la población reincorporada.

