



UNIÓN EUROPEA



El futuro
es de todos

Gobierno
de Colombia



Constructores de Paz

Proyecto

Constructores de Paz: Una estrategia de reincorporación social y económica para la reconciliación y fortalecimiento del desarrollo local.

Este proyecto busca contribuir al proceso de reincorporación social y económica de los ex Guerrilleros, propiciando la reconciliación con la comunidad aledaña, a través del desarrollo y consolidación de proyectos productivos del sector de la construcción, con enfoque integral, diferencial (género, discapacidad, étnico), inclusivo y territorial.

Solicitante:



Cooperativas coosolicitantes

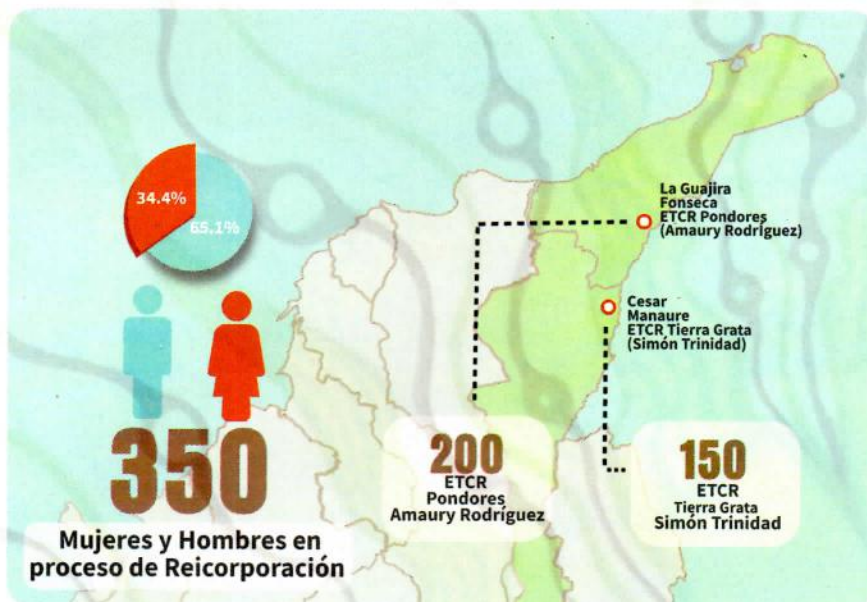

Objetivos específicos:

- Promover la inserción productiva de los excombatientes, sus familias y las comunidades aledañas.
- Fomentar esquemas de economía solidaria, trabajo colaborativo y cooperativismo
- Generar espacios de integración y relacionamiento comunitarios.

Este proyecto instalará 5 iniciativas productivas acorde al sector de la construcción mediante trabajo colaborativo, cooperativismo y economía solidaria.



Carpintería



Fábrica de ladrillos



Herrería



Transportadora de materiales.



Constructora

Actividades



Formación y capacitación integral con enfoque diferencial para el trabajo en áreas asociadas al sector de la construcción y de la economía solidaria.



Contribuir al proyecto de Construcción de viviendas sostenibles y amigables con el ambiente, de acuerdo a la política de vivienda, que materializan el derecho a una vivienda rural digna.



Asistencia técnica para creación e implementación de las iniciativas productivas.



Fortalecimiento de las líneas de vivienda en 3 cooperativas.



Promoción de iniciativas económicas en los proyectos productivos de la construcción realizables con población en situación de discapacidad.



Incorporación de las mujeres en las diferentes fases de los proyectos productivos (formulación, gestión e implementación), así como en las acciones de conducción de las cooperativas.



Encuentros participativos de la población reincorporada, sus familias y las comunidades aledañas para el diseño, construcción y uso de dos infraestructuras comunitarias.

Indicadores

350

Reincorporados y sus familias han encontrado estrategias productivas para su inserción económica.

30

Personas de las comunidades aledañas, obtendrán las condiciones sociales y económicas vincularse a la inserción productiva.

3

Cooperativas que integran el 90% de los hombres y mujeres reincorporados son consolidadas, fortalecidas y funcionan con esquemas de economía solidaria y trabajo colaborativo.

10

Espacios permanentes de dialogo, trabajo conjunto e integración entre reincorporados, familias y comunidades aledaña el relacionamiento comunitario y la reconciliación.

20

Personas de las comunidades aledañas han participado de la implementación de las unidades productivas.

200

Hombres y mujeres se han capacitado en construcción sostenible y eco arquitectura.

160

Reincorporados han participado de la implementación de las unidades productivas del sector de la construcción.

200

Hombres y mujeres se han capacitado en talleres teóricos prácticos en las líneas de ferretería, carpintería, fábrica de ladrillos y cerrajería.

160

Reincorporados se desempeñan y vinculan laboralmente en el área de ferretería, carpintería, fábrica de ladrillos, cerrajería/transportadora de materiales.

5

Unidades productivas del sector de la construcción funcionan permanentemente en los ETCR y entornos comunitarios.

3

Cooperativas consolidadas integran a su plan de acción ejes de economía solidaria y las líneas productivas para la construcción sostenible y eco arquitectura.

70%

De los productos son comercializados en el mercado local.

90%

De los reincorporados, sus familias y comunidades utilizan las infraestructuras comunitarias para encuentros y actividades sociales, culturales y económicas.

2

Infraestructuras comunitarias son construidas de manera colectiva para la reconciliación, la reparación y el desarrollo local y el bienestar de la población aledaña y reincorporada.

El proyecto cuenta con el apoyo de la institucionalidad regional; es ejecutado en el territorio y el 50% del equipo administrativo y técnico del proyecto son reincorporados.





UNIÓN EUROPEA



El Fondo Europeo para la Paz cuenta con 120 Millones de Euros, que unen las contribuciones de la Unión Europea y de 19 de sus Estados miembros y cuenta con la reciente participación de la región con la presencia de Chile. Mediante los proyectos financiados, se está logrando estimular la actividad económica y la productividad, fortalecer la presencia legitimadora del Estado, reconstruir el tejido social y apoyar a la reconciliación y reincorporación social y económica de los excombatientes.



El proyecto constructores de paz es una acción que beneficia a toda la población reincorporada de los ETCR Tierra Grata /Simón Trinidad (Cesar) y Pondores /Amaury Rodríguez (Guajira) en capacitación y formación para el trabajo, vinculación laboral y generación de ingresos facilitando una reincorporación social y económica exitosa. A la vez que se impacta en los entornos de cada uno de los municipios y la región a través de una capacidad instalada para impulsar el sector de la construcción fomentando la inclusión social, el desarrollo local y la convivencia. Estos elementos constituyen las bases de la reconciliación y una paz estable y duradera en el Caribe colombiano