

## FONDO EUROPEO PARA LA PAZ EN COLOMBIA

La Unión Europea aporta a través de sus Estados Miembros 95 Millones de Euros para la creación del Fondo Europeo para la Paz de Colombia, el cual apoya al país en el desarrollo rural integral de las zonas más afectadas por el conflicto. El Fondo busca estimular la actividad económica y la productividad, fortalecer la presencia del Estado, reconstruir el tejido social y apoyar a la reincorporación social y económica de los excombatientes.

El Fondo Europeo para la Paz de Colombia es un mecanismo que se utiliza en el ámbito de la cooperación al desarrollo de la Unión Europea y permite canalizar fondos provenientes de otros donantes. En el caso de Colombia, 19 Estados miembros se han comprometido a colaborar de manera más coordinada para dar una respuesta rápida, flexible y alineada, a la implementación de los acuerdos de paz entre el Gobierno y las FARC-EP.



### PROYECTO:

## COMUNIDADES DE ECONOMÍA SOLIDARIA Y FORTALECIMIENTO DE ECOMUN Y SUS COOPERATIVAS

*Proyecto financiado por la Unión Europea, el Gobierno de Colombia, el Gobierno del Reino de España, el Gobierno de la Comunidad Autónoma del País Vasco, entre otros cooperantes, representados por sus agencias de cooperación.*

Con este proyecto se busca apoyar el proceso de reincorporación económica y social de los excombatientes de FARC-EP con un enfoque comunitario, territorial y de impulso a la economía solidaria, a través de la implementación de sistemas productivos.



El proyecto se ubica en los siguientes territorios.

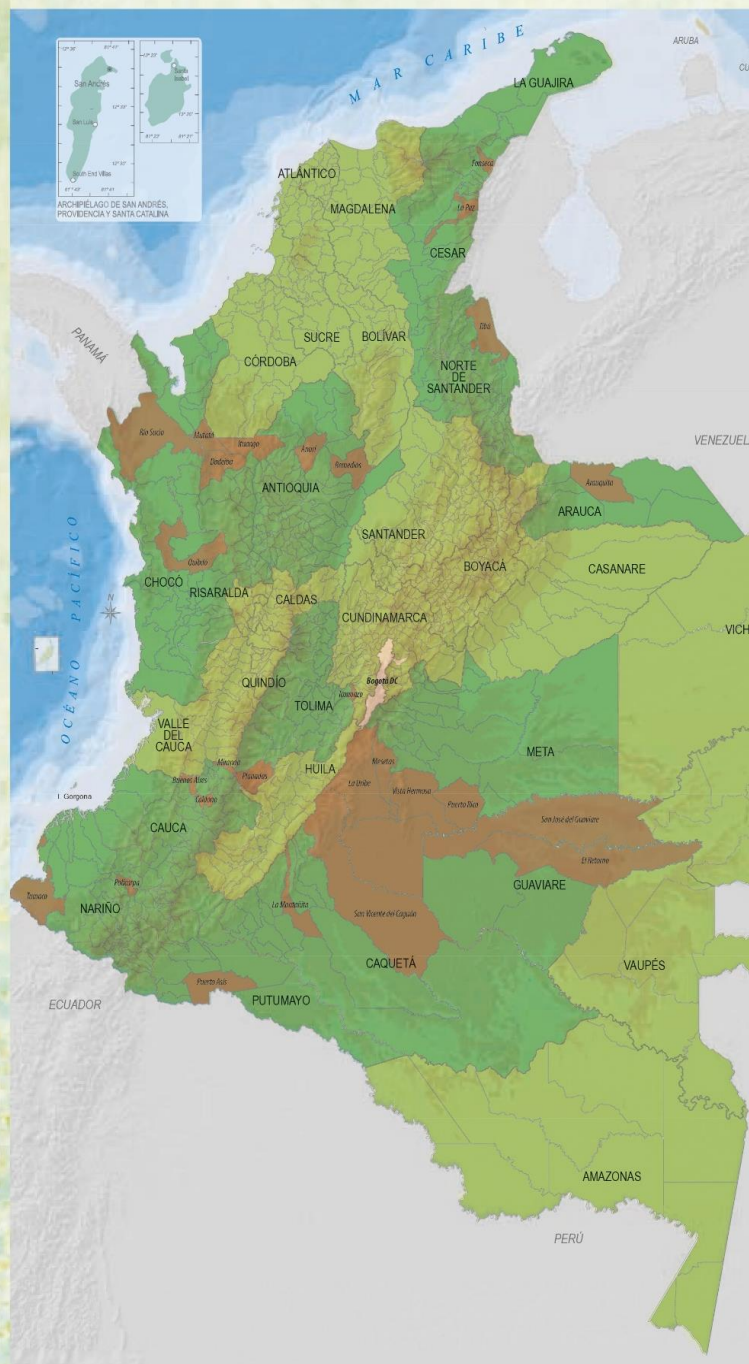

DEPTO	MUNICIPIO	ETCR	NPR
ANTIOQUIA	Anorí	La Plancha	
	Ituango	Santa Lucía	
	Remedios	Carrizal	
	Dadeiba	Llano Grande	
	Mutatá		Nudo del Paramillo
CHOCÓ	Riosucio	Las Brisas	
	Quibdó		
TOLIMA	Planadas	El Oso	
	Icononzo	La Fila	
CAUCA	Buenos Aires	La Elvira	
	Caldono	Los Monos / Santa Rosa	
	Miranda	Monterredondo	
	Mesetas	Buena Vista	
META	La Uribe		Simón Trinidad
			El Diamante
			La Pista
	Vista Hermosa	La Cooperativa	
	La Macarena	Playa Rica la Ye	
GUAVIARE	Puerto Rico		
	San José del Guaviare	Charras	
	El Retorno	Colinas	
PUTUMAYO	Puerto Asís	La Pradera	
GUAJIRA	Fonseca	Pondores	
CESAR	La Paz	Tierragrata	
CAQUETÁ	San Vicente del Caguán	Miravalle	
	La Montañita	Agua bonita	
NARIÑO	Tumaco	La Playa	
	Policarpa	Betania	
NORTE DE SANTANDER	Tibú	Caño indio	
ARAUCA	Araucita	Filipinas	

El proyecto será coordinado conjuntamente por LKS - ALECOP (MONDRAGON CORPORACION), la Fundación Agirre Lehendakaria (ALC) y ECOMUN.





Para su ejecución el proyecto cuenta con los siguientes recursos financieros aportados por:

UNIÓN EUROPEA: **EUR 7.477.312**

APORTES DE SOCIOS (Gobierno de Colombia, Reino de España, Gobierno Vasco):

**EUR 1.869.328**

TOTAL INVERSIÓN: **EUR 9.346.640**

Duración del proyecto: 30 MESES

### **Población beneficiada en los ETCRs, NPRs y municipios aledaños:**

- Mas de **40 cooperativas** conformadas en los diferentes espacios territoriales
- Al menos **2.100 excombatientes - cooperativistas** en proceso de reincorporación (de los cuales 30% son mujeres) y sus familias. Impactando a mínimo 6.300 personas.
- La población beneficiada indirectamente (otras personas en proceso de reincorporación, familias de comunidades aledañas a los espacios territoriales, otros) se estima en al menos 12.200 personas, de las cuales el 50% son mujeres.

### **El proyecto COMUNIDADES DE ECONOMÍA SOLIDARIA Y FORTALECIMIENTO DE ECOMUN Y SUS COOPERATIVAS se enfoca en:**



- Fortalecer organizativamente a ECOMUN y a sus cooperativas de base, para lograr su posicionamiento como organizaciones de economía solidaria, que desarrollen emprendimientos económicos sostenibles y generan ingresos bajo un esquema asociativo. Todo ello a través de un fortalecimiento financiero, administrativo, organizativo y productivo.



- Implementar sistemas productivos piscícolas (tilapia, cachama, trucha, pirarucú), y la capacitación necesaria para el manejo y aprovechamiento de la producción, dirigida a los excombatientes/cooperativistas vinculados al proyecto. Ello implica: diseñar, construir y montar la infraestructura productiva (estanques, geo-membranas, jaulas flotantes); incorporar valor a la producción mediante la implementación de plantas de transformación para alistar y acondicionar el pescado; y buscar nichos de mercado propiciando alianzas comerciales.



- Implantar una experiencia piloto de desarrollo territorial con enfoque de innovación social, desde una perspectiva de reparación; asegurando la participación de ECOMUN y algunas de sus cooperativas como agentes clave en el territorio; impulsando actividades emprendedoras, promoviendo espacios de diálogo y de convivencia que construyen paz y reconciliación.

### **Pilares del Fondo Fiduciario para la Paz de la Unión Europea**

El Fondo Fiduciario para la Paz de la Unión Europea, se basa en un conjunto de pilares que permiten medir el impacto objetivo en referencia a su contribución al proceso de paz sostenible y la reforma rural integral.

El pro COMUNIDADES DE ECONOMÍA SOLIDARIA Y FORTALECIMIENTO DE ECOMUN Y SUS COOPERATIVAS se alinea a estos pilares de la siguiente manera:

Pilar del Fondo Europeo para la Paz de Colombia	¿Que hace el Proyecto?
Reincorporación de las FARC-EP a la vida civil en lo económico y en lo social	<ul style="list-style-type: none"><li>• Fortalecimiento de ECOMUN como estructura corporativa, generando actividades económicas sostenibles.</li><li>• Promoción de la reincorporación comunitaria en el territorio, orientada al fortalecimiento del tejido social, la convivencia y la reconciliación.</li><li>• Implantación de una experiencia piloto de Desarrollo Territorial con enfoque de innovación social</li></ul>





### Productividad sostenible e incluyente

- Consolidación de cooperativas rentables y sostenibles con una clara orientación de mercado, generando puestos de trabajo dignos y creando un contexto emprendedor, que favorezca la implantación de nuevas iniciativas socio-empresariales.
- Consolidación de modelos piscícolas de producción sostenible que optimicen el uso de los recursos.
- Producción piscícola orientada a nichos de mercado locales y nacionales
- Asesoría y transferencia de conocimiento para la tecnificación y la mejora productiva y competitiva.

### Valor Agregado de la Unión Europea

- Transferencia de conocimientos y experiencia de LKS - ALECOOP en modelos cooperativos y de economía solidaria
- Acompañamiento técnico especializado de expertos europeos en desarrollo empresarial y producción tecnificada.
- Capitalización de la experiencia de la Unión Europea para la construcción de nuevas formas de relacionamiento en el territorio que construyen cohesión social, visión de futuro y cultura de paz.

## Innovación:

• Construcción de un modelo cooperativista eficiente y eficaz que actúa y compite en sectores diversos

• ECOMUN posicionada como una organización cooperativa con visión que aporta valor a las cooperativas de base.

• Implantación de un modelo de desarrollo territorial con enfoque de innovación social; con una visión compartida del territorio, generando un ecosistema "emprendedor", orientado a la competitividad, al crecimiento, a la promoción y a la innovación. Este modelo se construye de forma participativa y comunitaria, las iniciativas se propician conjuntamente con las organizaciones, agentes locales, excombatientes y sus familias.

• Creación de alianzas entre actores del territorio, generando espacios de diálogo y de convivencia que apoyen la construcción de paz y reconciliación.

## Impactos esperados:

• ECOMUN se constituye en un Grupo Cooperativo con estructuras territoriales implantadas y coordinadas.

• ECOMUN y sus cooperativas establecen plataformas y mecanismos de inter-cooperación, generando economías de escala, mecanismos de distribución y comercialización y esquemas innovadores de acceso a servicios financieros.

• ECOMUN se posiciona como agente con influencia real en los territorios y reconocimiento en su papel transformador.

• Se implanta un modelo de desarrollo territorial con enfoque de innovación social, elaborándose un plan maestro del territorio, e identificándose emprendimientos de pequeña, mediana y gran escala.

• Configurada una Plataforma de Transformación del territorio, pensada como un espacio de diálogo, que interconecta diferentes entidades, organizaciones y agentes, con una visión de territorio que responda a las demandas sociales.

• En el ámbito piscícola se espera capacitar a 600 personas en temas organizativos y/o productivos.

• Producción de 400 toneladas de tilapia, 240 toneladas de trucha, 14 de cachama y 14 de pirarucú.

• Generados 97 empleos estables y 11.000 jornales temporales con las cadenas de valor piscícolas.

• 70% de productores (jóvenes, mujeres y hombres) utilizando buenas prácticas, manejo ambiental e inocuidad en la producción piscícola.

• 60% del total de la producción se comercializa a través de canales adecuados con precios competitivos.

